BULLETIN D'INFORMATIONS MUNICIPALES DE GUISSÉNY

GUISS' HEBDO

PASSAGE À L'HEURE D'ÉTÉ

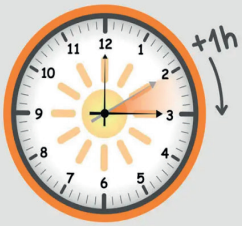

Passage à l'heure d'été,
Dimanche 26 mars 2023
+1 heure

À 2 heures, il sera 3 heures.

Retrouvez NOUS SUR INSTAGRAM : ville_de_guissany

URBANISME

Dans le cadre de l'élaboration du PLUi-H, la Communauté Lesneven Côte des Légendes organise une exposition publique au sein de chaque mairie du territoire pour présenter le projet avant son arrêt. Cette exposition se déroule jusqu'au samedi 8 avril 2023 et est l'occasion de présenter une synthèse de la traduction règlementaire, le plan de zonage ainsi que les OAP propres à chaque commune. Des réunions publiques seront organisées lors de la semaine du 3 au 8 avril (dates et lieux annoncés prochainement). Vous pouvez la voir en mairie de Guissény aux heures d'ouverture habituelles.

TITRES D'IDENTITÉ

Pour préparer sereinement les vacances, les examens ou les voyages scolaires, c'est le moment d'anticiper sa demande de carte d'identité ou de passeport.
Pour cela, remplissez la pré-demande et prenez rendez-vous en ligne sur www.guisseny.net. Regroupez tous les justificatifs en format papier et apportez-les le jour de votre rendez-vous.
Votre attention est attirée sur le fait que les prédemandes de titres d'identité sont gratuites en vous rendant sur : www.service-public.fr.
La prise de rendez-vous est gratuite et il n'y a qu'un seul moyen : c'est en passant par www.guisseny.net.
Afin d'anticiper les conséquences d'un volume toujours élevé de demandes de passeport et de carte nationale d'identité, le ministère de l'Intérieur et des Outre-mer et le ministère de l'Éducation Nationale et de la Jeunesse et le ministère de l'Agriculture et de la Souveraineté Alimentaire ont décidé de pérenniser la mesure déjà mise en œuvre en 2022 visant à permettre aux élèves et aux étudiants qui disposent d'une carte nationale d'identité ou d'un passeport expiré depuis moins de 5 ans de présenter ce titre afin de prouver leur identité lors du passage d'un examen ou d'un concours.
Ce dispositif bénéficie aux élèves et aux étudiants de l'enseignement secondaire, des lycées de l'enseignement agricole et de l'enseignement supérieur. Les discussions sont en cours pour étendre cette souplesse aux concours d'entrée aux grandes écoles et aux concours agronomiques et vétérinaires.

COMMERÇANTS DE GUISSÉNY

Restaurant du puits : Ouvert les midis du mardi au vendredi de 11h30 à 14h. Formule midi : plat 12 €, entrée / plat ou plat / dessert : 15€, entrée / plat / dessert : 18€. Vendredi 24 mars et samedi 25 mars soirée faux filets / frites maison 15 € sur réservation. 02 98 46 47 62 aux heures d'ouverture et via nos sites internet.

TRI DES DÉCHETS - LASTEZ

Ordures ménagères, bac gris
Vendredi 31 mars
Emballages recyclables, bac jaune
mercredi 5 avril

À GUISSÉNY CETTE SEMAINE

TRAVAUX AU NOGUEL

Les travaux d'aménagement du lotissement du Noguel démarrent le 27 mars. Les terrassements sont prévus pour une durée d'une semaine. Les travaux de pose de réseaux humides démarreront semaine 15 pour une durée de 4 semaines. Les travaux de réseaux électriques seront réalisés à partir de la semaine 19.
Le propriétaire d'une parcelle voisine du chantier a donné son accord pour l'installation de la base vie sur son terrain.

RELÈVE DES COMPTEURS D'EAU

Le service Eau et Assainissement débute cette semaine la relève des compteurs d'eau potable. Cette relève annuelle obligatoire est l'occasion pour notre releveur de vérifier votre poste de comptage mais aussi de vous signaler toute anomalie (fuite, consommation en hausse…).
Nous vous remercions de faciliter l'accès au compteur (ex : enlever les pots de fleurs sur le regard, nettoyer l'intérieur du regard….) et de prendre les mesures nécessaires si vous possédez un chien.
En cas d'inaccessibilité du compteur, un avis sera déposé dans votre boîte aux lettres. Vous pouvez nous transmettre l'index de votre compteur par mail (eau@clcl.bzh) en précisant vos coordonnées ou encore nous téléphoner au 02 98 83 02 80. Sans réponse de votre part, votre index sera estimé.

AVIS DE LA MAIRIE
KELOU AN TI-KÊR

PLACE DE PORTHLEVEN-SITHNEY 29880 GUISSENY
02 98 25 61 07 - ACCUEILGUISSENY@GMAIL.COM

INFOS PAROISSIALES AR PARREZIOÙ

Samedi 25 mars : messe à 18h à Lesneven.
Dimanche 26 mars : messe à 10h30 à Brignogan.
Mardi 28 mars : messe à 9h15 à Brignogan.

Récollection : mardi 28 mars, salle paroissiale de Ploudaniel de 14h à 17h. Rencontre ouverte à tous(tes) les retraité(e)s.

Chantons ensemble pour nous préparer à Pâques : répétition de chants le mardi 28 mars à la salle paroissiale de Lesneven.

Maison paroissiale (presbytère de Plounéour) : permanence mardi, jeudi et samedi de 10h à 11h30.

EN BREF BERR-HA-BERR

COLLECTIF 29 - CHALLENGE SPORTIF

A l'initiative du CME
"Accueillir la différence" dont l'objet est d'accompagner des projets visant à l'inclusivité la commune de Guissény s'associe à 11 autres communes du Finistère pour organiser avec le foyer Couloigner de Ploudaniel, une rencontre de sport partagé en équipes mixtes sportifs en situation de handicap et valides. L'objectif : avec la même passion, la même envie de gagner, avoir la volonté commune de se dépasser toute en étant attentif aux difficultés de son coéquipier. Le temps d'activité physique et sportive se déroulera à la salle Jean Fily le samedi 25 mars à partir de 9h45.

ÉLABORATION DU PROJET SOCIAL DE TERRITOIRE

Dans le cadre de l'élaboration de son projet social de territoire et pour donner suite à la phase de diagnostic ayant permis de mettre en évidence des enjeux prioritaires, la Communauté Lesneven Côte des Légendes vous invite à participer aux ateliers de la seconde phase de la conception du projet. Ces ateliers, rassemblant élus, services de la CLCL et des communes, partenaires institutionnels et associatifs et les habitants sont les suivants :
- Le bien être des adolescents et des jeunes adultes : mardi 28 mars de 17h30 à 20h30, Espace Roger Calvez (sous la mairie), Plouider.
- L'habitat pour toutes et tous : mercredi 29 mars de 17h30 à 20h30, à la Communauté de Communes, Lesneven.
- L'accès aux droits pour toutes et tous et dans tous les domaines : lundi 3 avril de 14h à 17h, Espace Multifonctions - Ty Méan, Saint-Frégant.

Ce travail se veut collaboratif, nous comptons donc sur votre mobilisation. Inscriptions : actionsociale@clcl.bzh ou 06.71.39.45.53

FOIRE AUX PLANTES ET PRODUITS LOCAUX

Le dimanche 2 avril de 9h à 17h30, à St Gildas à Guissény. Plus de 20 producteurs cette année. Vous y trouverez des arbustes, fruitiers, plantes vivaces, grimpantes, des fleurs, des plants de légumes et fraisiers, des plantes aromatiques et médicinales, des tubercules, des plantes exotiques, des palmiers, des bananiers, des plants de thé, des tisanes, mais aussi de la décoration en bois flotté, galets et lampes, de la vannerie et des objets en bois (avec démonstration), des savons, des bijoux faits avec des plantes mais aussi des produits locaux comme de la viande, de la charcuterie, des rillettes, des plats cuisinés, du miel, des glaces mais aussi de la bière artisanale. Et bien d'autres choses... Des animations pour les enfants et les grands avec la participation de quilles du Léon. Buvette, crêpes et restauration sur place. Repas cuit au four à pain (pizza, frites et dessert) sur réservation au 06 19 81 48 84.
1€ l'entrée à partir de 15 ans. Tombola.

TOURISME CÔTE DES LÉGENDES

Lancement des inscriptions "En attendant la vague". Tu as entre 10 et 15 ans et devenir reporter d'un jour te tente? Viens jouer les scènes, interviewer les habitants, composer une bande-son ou encore découvrir la technique du fond vert avec nous ! C'est gratuit et ça se passe à Lesneven, Plounéour, Saint-Frégant et Kerlouan du 17 au 21 avril. Inscriptions obligatoires sur www.fabriquedimaginaire.bzh
Plus d'infos : Tourisme Côte des Légendes / 02 29 61 13 60

LE COIN DES ASSOCIATIONS / KORN AR C'HEVREDIGEZHIOÙ

ÉTOILE SPORTIVE GUISSÉNIENNE

Dimanche 26 mars
Équipe A : match à 13h30 à Lesneven
Équipe B : match à 15h30 à St Méen

CÔTE DES LÉGENDES HANDBALL

Samedi 25 mars
Seniors Filles 1 à 20h30 à Kerlouan contre Ent Bout du monde
Seniors Filles 2 à 18h30 à Kerlouan contre Taulé Carantec handball
Seniors Gars à 19h à Clohars Carnoët contre Queven Guidel

RUGBY CLUB ABER

Samedi 25 mars
M8-M12-M14 : match à Landivisiau
Cadets : Championnat national à Vincennes
Mercredi 29 mars
M14 : Championnat à Ploudalmézeau

ÉCOLE SAINTE JEANNE D'ARC

Porte ouverte le samedi 25 mars de 10h à 12h. Cette année nous inscrivons les enfants nés en 2021 et après, pour la rentrée en septembre, après les vacances de la Toussaint. et de Pâques.
Renseignements : 06 84 45 89 04 ou 02 98 25 61 23.

VIDE GRENIER - LES P'TITS PAGANS

Le dimanche 2 avril organisé à la salle omnisport de Guissény de 9h à 17h.
Exposant 4 € la table, 1 € le portant non fourni.
Entrée : 1.50 € gratuit - de 12 ans
Contact : 06 75 53 36 70 / 06 74 73 42 84 ou lesptitspagan@gmail.com

COUSCOUS ROYAL

Le lundi 10 avril organisé par l'UNC et les Officiers Mariniers à la maison communale de Guissény.
Ouverture à partir de 11h30 à emporter (12€) et à partir de 12h sur place (13€) hors boissons.
Menu : couscous, dessert, café.
Réservation avant le 3 avril au 02 98 25 65 01 ou au 06 09 92 82 19 noel.guen@laposte.net

12 BD DES FRÈRES LUMIÈRE, LESNEVEN - 02 98 21 11 77 - CONTACT@CLCL.BZH

AUTOUR DE CHEZ VOUS TRO DRO DEOC'H

AVIS DE LA COMMUNAUTE DE COMMUNES

KANNADIG AR BODAD PARREZIOÙ

MAISON DE L'EMPLOI - FRANCE SERVICES
Les agents de la Maison de l'Emploi/ France Services vous accompagnent dans toutes vos démarches administratives du quotidien : création adresse mail, carte grise, permis de conduire, pré-demande carte d'identité ou passeport, création compte Ameli, prise de rendez-vous impôts, inscription Pôle Emploi, mon espace santé, chèque énergie...
Retrouvez-nous sur notre site internet : www.maison-emploi-lesneven.fr
12 Boulevard des Frères Lumière à Lesneven.
Horaires : 8h30-12h00 / 13h30-17h30 (16h30 le vendredi) - 02 98 21 13 14
accueil@maison-emploi-lesneven.fr
Retrouvez-nous sur notre nouvelle page Facebook : Maison de l'Emploi / Maison de services au public Lesneven

CPAM
Accès libre de 8h30 à 10h les lundis, mardis, jeudis et vendredis et aussi sur rendez-vous.

RECYCLERIE LEGEND'R LESNEVEN
Au magasin 4 place du Champ de Bataille (ancienne caserne pompiers) de 10h à 16h30 (sans interruption), promotion exceptionnelle sur les vêtements adultes et enfants, le samedi 25 mars. Les dépôts se font au 5 rue Paul Gauguin (à proximité de la déchetterie) les mercredis et les vendredis de 14h à 16h30, les samedis de 10h à 16h30 (sans interruption)

GÉRER MES BIENS IMMOBILIERS
En 2023, une nouvelle disposition déclarative a été mise en place à destination de l'ensemble des propriétaires, pour déclarer la situation d'occupation de vos biens, si vous faites des travaux... La déclaration doit être faite avant le 30 juin 2023 sur le nouveau service en ligne "Gérer mes biens immobiliers" sur impots.gouv.fr. Vous pouvez être accompagné dans cette démarche en ligne par un agent des finances publiques par téléphone au 08 09 401 401, dans les centres des finances publiques de Landerneau, ou par France Services de Lesneven au 02 98 21 13 14.

CLCL - LES CAFÉS SENIORS
Des lieux où l'on "cause" du vieillissement. Le vendredi 31 mars 2023 à 14h spectacle interactif "Alerte Isolement" humoristique et informatif pour lutter contre l'isolement des aînés. Compagnie Casus Délires. Renseignements au 02 98 83 04 91. Covoiturage organisé. A l'issue, nous vous attendons nombreux pour partager un moment convivial autour d'un repas. (Nombre de places limité, s'adresser à la caisse)

CYCLE CONFÉRENCES PUBLIQUES LESNEVEN
L'association CIAG de Lesneven propose des conférences qui auront lieu à la Grange Rouge au 7 Le Lien à Plouider :
L'anatomie occulte de la créature humaine, le mercredi 29 mars à 19h30, "Les trésors énergétiques cachés",
La méditation, le mercredi 28 avril à 19h30, "Outil pour la connaissance de soi"
Psychologie révolutionnaire, le mercredi 31 mai à 19h30, "Se libérer de nos souffrances intérieures", Algchimie & cathédrales gothiques, le mercredi 28 juin à 19h30, "Les livres de pierre.

COMPTOIR MALOK
Venez prendre le temps de découvrir une sélection d'une cinquantaine de livres/ revues/documents sur le vitrail. Ateliers découverte "spécial vitrail" proposés au Malok de 14h à 17h le mercredi 29 mars. 14 rue de la côte des légendes à Kerlouan. Contact : comptoirmalok@gmail.com ou au 02 98 83 98 76.

CONCERT
Dimanche 26 mars à 15h30 à l'espace multifonctions de St Frégant. Deux chorales "Choeur des deux rivières" de Lannilis et "Si ça vous chante" de Guissény vous emporteront dans un voyage musical envoutant avec un programme dynamique. Gratuit.

CONCERT EPCC
Samedi 1er avril : les élèves de l'école de musique et cultures préparent deux concerts différents pour vous démontrer qu'autour de la voix et de la pratique instrumentale, l'éventail des propositions musicales est vaste et varié. Rendez-vous à la salle Etienne Guilmoto de Kerlouan à 15h30 et 18h. Gratuit.

VIDE GRENIER
Le comité de jumelage de Lesneven As Pontes vous donne rendez-vous à la salle de Kermaria Le Folgoët, le 26 mars de 9h à 17h. Entrée libre. Renseignements et inscriptions au 06 23 34 29 50 ou par mail à marieclaude.salou@sfr.fr

CMB
Les sociétaires de la Caisse du Crédit Mutuel de La Côte des Légendes sont cordialement invités à l'Assemblée Générale de leur Caisse le vendredi 31 mars, a partir de 18h30, à la maison communale de Guissény.

BRÈVE DU SOCIAL - LA RETRAITE N°1
Le service social maritime propose des permanences le matin avec Monsieur Dherbecourt tous les 1ers jeudis du mois au 12 rue du Verger à Plouguerneau. Les 2èmes et 4èmes jeudis du mois au 11, Quai de Tréguier à Morlaix. Les 3èmes jeudis du mois au 5 rue du Stréjou à Ploudalmézeau. Des rendez-vous sont également possibles au 45 Quai de la Douane à Brest. 02 98 43 44 93.

RESTO DU COEUR
La campagne d'été 2023 a débuté. Inscription et distribution dans les locaux des Restos du Coeur à l'espace Kermaria Le Folgoët les jeudis de 13h30 à 16h.
Les personnes désirant bénéficier de cette aide devront se munir des documents suivants : Pièce d'identité, livret de famille, justificatifs de ressources et de charges, quittance de loyer, eau, électricité, gaz, avis d'imposition.
Pour les propriétaires le remboursement de prêt et avis de taxe foncière.
Contact : coeur.lesneven@orange.fr ou au 09 63 26 75 22.

THÉÂTRE AR VRO BAGAN
La troupe de théâtre Ar Vro Bagan proposera deux stages de théâtre pendant les vacances de Pâques : du lundi 17 au jeudi 20 avril 2023 avec une représentation le jeudi, en breton de 10h30 à 12h, en français de 14h à 15h30, tarifs : 35 € (+ adhésion à l'année : 18 €), sur réservation au 02 98 04 50 06 ou arvrobagan@orange.fr

CHMK
L'association Création Harmonie Musique Kerlouan vous informe qu'elle a le regret de devoir suspendre les soirées Danser et Chanter programmées chaque dernier lundi mensuel jusqu'à ce que le règlement des droits à la SACEM ait trouvé une solution.

TI AR VRO
En partenariat avec la médiathèque de Lannilis, Ti ar vro organise une après-midi jeu vidéo pour les ados le samedi 1er avril de 14h à 16h. Viens faire des défis Minecraft et t'amuser avec d'autres jeux sur la switch et le tout, en breton! Gratuit. 07 60 86 38 66
buhezin.tiarvroleon@gmail.com
Ti ar vro Bro Leon propose une balade en breton pour le plaisir des yeux et des oreilles sur la lande de Lanveur à Plouvien. Rendez-vous le samedi 8 avril à 10h sur le parking à l'est du site. Ouvert aux bretonnants de tout niveau et de tout âge, gratuit. 07 60 86 38 66

CONTACTS

Cabinet médical Evit ar Vuhez
02 98 25 61 21. Prise de rdv sur Doctolib.
Dr Stricot 02 98 25 78 78
Urgences médicales 15
Cabinet dentaire 02 98 25 61 27
Pharmacie 02 98 25 61 12 ou 3237
Cabinets infirmiers :
Bleu Océan 02 98 25 77 76
An Avel 02 98 25 62 60
Cabinet des infirmières 02 29 62 31 69
Gendarmerie 02 98 04 00 18 ou 17
Pompiers 18 ou 112
Mairie 02 98 25 61 07
ENEDIS 09 70 83 19 70
Eau et assainissement 02 98 83 02 80
Déchets 02 98 21 87 88

Food Trucks :
Camion bleu 06 95 47 67 00 (mercredi)
Fritkot 07 86 41 99 09 (vendredi)
Le Truck de Tonton 06 78 83 68 43 (dimanche)

AGENCE POSTALE COMMUNALE

L'Agence Postale Communale, située à l'accueil de la mairie, est ouverte le mardi, mercredi, vendredi et samedi de 8h45 à 11h45. Fermée le lundi et le jeudi. La levée du courrier est faite à 11h45. Rappel : les agents ne sont pas autorisés à donner les informations par téléphone, concernant l'arrivée des colis et des lettres recommandées. Merci de vous référer aux informations laissées sur l'avis de passage.

SPERED BRO GWISENI

Ouverture de la bibliothèque à Ti An Oll tous les samedis de 10h à 11h30 Elle est ouverte à tous et gratuite.

OFFICE DE TOURISME CÔTE DES LÉGENDES

Lesneven - Place des 3 piliers
02 29 61 13 60
Kerlouan - Site de Meneham
02 98 83 95 63
Plus d'informations sur :
cotedeslegendes.bzh
meneham.bzh tourisme@cotedeslegendes.bzh

BIBLIOTHÈQUE MUNICIPALE / LEVRAOUEG

La bibliothèque est ouverte le lundi de 10h à 11h et de 18h à 19h, le mercredi de 10h à 11h30 et de 17h à 18h et le samedi

CINEMA EVEN

The Son
Dimanche 26 mars à 20h15
Mon Crime
Samedi 25 mars à 20h15
Dimanche 26 à 15h45

La chambre des merveilles
Vendredi 24 mars à 20h15
Dimanche 26 mars à 10h15 Lundi 27 à 20h15
Les petites victoires
Mardi 28 mars à 13h45

ENVIRONNEMENT / ENDRO

Guissény : **Travaux de renaturation, allée des mésanges**
Les travaux annoncés précédemment ont bien eu lieu les 9 et 10 mars. Le dessouchage a été mené sur le linéaire de haie le long du cours d'eau et le broyage de ces arbres et arbustes aura lieu prochainement, lorsque les parcelles attenantes seront plus portantes pour la circulation des engins de broyage. D'autres travaux de renaturation auront lieu sur ces terrains au cours de l'année. Cela permettra de retrouver pour ces parcelles un statut de prairies humides et leur potentiel d'accueil de la faune et de la flore remarquables.
Le service Environnement de la Commune a coordonné et suivi ces premiers travaux. Le Conservatoire du littoral, propriétaire des terrains, les prend en charge financièrement.

Lesneven : Ateliers compostage jardin malin
Vous voulez connaitre les trucs et astuces pour composter facile et utiliser vos déchets de jardins chez soi? La CLCL vous propose deux ateliers en 4 dates sur l'aire de déchets verts de la déchetterie de Lesneven :
- *mise à disposition de broyat de déchets verts & broyage de branches* (réservation conseillée) mardi 28 mars de 10h à 11h30 et mercredi 5 avril de 9h30 à 11h.
- *compostage/paillage construction haie sèche* mardi 28 mars de 16h à 17h et mercredi 05 avril de 14h à 15h30.

ANNONCES / A-BEP-SEURT

TOURISME CÔTE DES LÉGENDES
Recherche ses conseillers en séjour pour la saison 2023 :
1 CDD de 4 mois de mai à fin août, 1 CDD de 3 mois de mi-juin à mi-septembre pour l'accueil en mobilité et 1 CDD de 2 mois (juillet et août).
Info et candidature : 02 29 61 13 60 ou à recrutement.tcdl@gmail.com

EMPLOI - PROPOSITION DE SERVICE
Propose services pour des heures de ménage, repassage, courses etc. Expérience en EHPAD ainsi qu'aide à domicile. Paiement CESU 14 €/h. 07 70 59 08 24.

PROPOSE SERVICES POUR L'ENTRETIEN
du domicile, accompagnement des personnes âgées, courses, repassage. Contact 06 43 03 36 38

PROPOSE SERVICES À LA PERSONNE,
entretien des jardins.
Paiement CESU Contact : Xavier LAGADEC 06 47 75 45 76

Débarrasage maison/garage gratuitement 07 88 28 02 00 après 20h

IMMOBILIER
Votre conseillère en immobilier, Nelly HEMON à Guissény, recherche des biens à vendre. Estimation gratuite.
Contact au 06 73 49 44 31 ou à nelly.hemon@capifrance.fr

A VENDRE
- Table merisier ronde avec rallonge 06 77 24 83 69.
- Caravane Burstner, 4500€ ou à louer (1500€ pour 5-6 mois) tout équipée en très bon état, pour professionnel employant des saisonniers. Visible sur Kerlouan sur rendez-vous au 06 75 22 80 29.

RECHERCHE
L'association Spered bro Gwiseni recherche meuble style de cuisine, pas trop encombrant de 1,40m de longueur.
Contact : 06 17 87 53 75.

DONNE
- Armoire châtaignier, buffet, chaises 06 77 24 83 69.
- Canapé cuir beige 3 places en bon état 02 98 40 44 51
- Horloge bretonne 1876 belle marqueterie 06 33 18 50 95
- WC complet en très bon état 06 75 13 18 47

VOUS SOUHAITEZ PASSER UNE ANNONCE DANS LE GUISS'HEBDO ? ENVOYEZ UN MAIL AVANT LE MARDI 17H À COMMUNICATIONGUISSENY@GMAIL.COM

HORAIRES D'OUVERTURE DE LA MAIRIE : DU LUNDI AU VENDREDI 8H45-11H45 ET DE 14H 17H, LE SAMEDI DE 8H45 À 11H45. FERMÉE LE JEUDI.